

2024年

# やすらぎ

6月号

東京都個人タクシー協同組合  
墨東支部

〒136-0072

東京都江東区大島 6-1-5-104

大島 6 丁目団地 5 号棟

電話 (03) 3684-8374 (代)

## 本部スローガン

- ☆ 公共交通機関としての意識を高め、昼夜の需要に答えよう
- ☆ 個人タクシーの再生と進化に向け、法令遵守の徹底を図ろう
- ☆ 良質な輸送サービスを提供し、でんでん虫ブランドを高めよう
- ☆ マスターズ制度の推進と優良タクシー乗り場を積極的に活用しよう
- ☆ 相互扶助精神に基づき、組合事業を積極的に利用しよう
- ☆ 譲渡譲受の推進と新規許可枠の活用により、組織人員の維持に努めよう
- ☆ インボイス制度に対応し、利用者利便に答えよう
- ☆ 定期健康診断と脳MRI健診を受け、健康管理に徹しよう

### 標 語

- ☆ 乗って安心、個人タクシー
- ☆ 事故防止、いつも初心を忘れずに
- ☆ やさしさと安全・安心・快適を

## 交通共済スローガン

- ☆ 「総合安全プラン2025」の実現に努力しよう
- ☆ 危険予知トレーニングを 日々実践しよう
- ☆ 全席シートベルトの着用で お客様の安全を確保しよう
- ☆ 健康管理を徹底し 体調急変に伴う事故を防止しよう
- ☆ 安全・安心・快適な個人タクシーを目指そう

### 標 語

- ☆ 思いやる 心があれば 事故はなし
- ☆ ハンドルを 持つ手にゆとりと プライドを

# やすらぎ

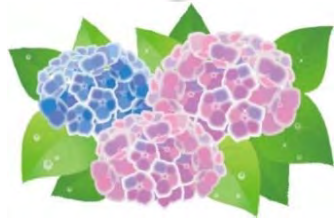

2024年 6月号

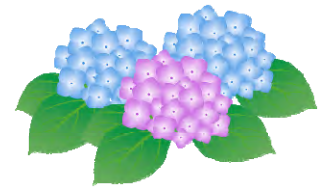

## 目次

墨東支部第52回通常総会報告	4
S.RIDE配車キャンセルの操作方法	5
GO (MoT)・S.RIDE各種お問い合わせ先一覧・電子マネー振込日	5

### <墨東支部からのお知らせ>

カレンダー2024年6月水曜窓口休業日	6
チケット換金締め切り日・令和6年4月分諸負担金納入状況	7
西会計相談日・東京トヨペット友の会	7
支部事故・重大事故	8
プラン2025・支部別事故	9
新規加入・感謝のハガキ・健康起因	10

### <サークルのページ>

「カラオケ部」「野球部」「囲碁将棋部」	11
「ボウリング部」「釣り部」	12
「パソコン部」「囲碁回答」	13

### <取引業者>

(株)首都圏事業者用車両販売	14
西会計事務所 (株)交通総合センター	15

### 表紙の言葉勝鬨橋

1940年（昭和15年）6月完成、建設当時は隅田川を航行する船舶が多く3,000トン級の船舶が航行することが出来るように可動橋として設計されました。1970年（昭和45年）11月29日を最後に開閉していません。「勝鬨橋」の名前の由来は、日露戦争における旅順陥落祝勝記念として有志により築地と月島を結ぶ「勝鬨の渡し」が設置され、この渡しに由来して「勝鬨橋」と命名されました。

平成29年2月12日撮影 S.Y

墨東支部第52回通常総会報告

5月7日(火)カメラホールに於いて墨東支部第52回通常総会が、  
来賓として東個協副理事長橋本淳一様、東個協共済理事田中映二様を招き開催されました。

- |       |                |      |
|-------|----------------|------|
| 第一号議案 | 令和5年度事業報告書     | 承認の件 |
|       | 令和5年度決算報告書     | 承認の件 |
|       | (1)一般会計決算書     |      |
|       | (2)関連事業会計決算書   |      |
|       | (3)共済会計決算書     |      |
|       | 令和5年度 剰余金処分(案) | 承認の件 |
|       | 監査意見書          | 承認の件 |
| 第二号議案 | 交通乗車券取扱規程(案)   | 承認の件 |
| 第三号議案 | 令和6年度事業計画書(案)  | 承認の件 |
| 第四号議案 | 令和6年度予算書(案)    | 承認の件 |
|       | (1)一般会計決算書(案)  |      |
|       | (2)関連事業予算書(案)  |      |
|       | (3)共済会計予算書(案)  |      |
| 第五号議案 | 総代選任及び総代の議決    | 一任の件 |



以上、全て賛成多数で承認可決されました。



各部員及びサークル部長紹介

前期事業者講習会のお知らせ

日時 6月17日(月) 13時(受付は午後12:30~)  
場所 亀戸文化センター(カメラホールF3)

※ワイシャツ・ネクタイ着用でご参加お願いいたします。

S. R I D E 配車時のキャンセル操作について

S. R I D E の予約配車で誤って配車を受けてしまったり、迎車場所が逆方向でお迎えに時間がかかるためにキャンセルをする場合などに、「不在キャンセル」を押してキャンセルをしてしまうことによって、配車が成立していないのにお客様にS. R I D E から予約サービス料が請求されてしまい苦情をいただくケースが増えております。

つきましては、下記を参照の上、「事故・トラブル発生」を押してキャンセルをするようよろしくお願いいたします。

現着前にキャンセルをする場合の操作方法

①画面右側の「連絡」を押す→②画面下部の「その他」を押す→③「事故・トラブル発生」を押す

※「不在キャンセル」にてキャンセルをして良い場合は、

現着して待機時間を経過した後にお客様が来ずにキャンセルする場合のみです。

新メーター連動決済機【GO(MoT)／S.RIDE】各種お問い合わせ先一覧

	内容	GO(MoT)	S.RIDE
決済・決済端末	端末操作・不具合対面決済 (クレジットカード・電子マネー)確認	クレピコヘルプデスク 0120-989-905(24時間365日対応)	
	売上の確認・相談	営業部第二課 03-3384-4111(平日9:00~17:00)	
GO配車端末 スマホ・前タブレット	配車・ネット決済・QR決済	営業部第三課 03-3383-3120	S.RIDE運転席タブレットコールセンター 050-3364-8006 (年末年始を除く平日10:00~17:00) アスココールセンター 0800-170-6711 (平日10:00~17:00) ※どこが起因の不具合か不明瞭の 場合はクレピコヘルプデスクへ
S.RIDE 乗務員タブレット	ナビ・配車・ネット決済・QR決済  ハードウェア故障と思われるもの (エンジンをON・OFFしても電源が入らない、 OSが起動しない、メータータブレット間 ケーブル、GPS不良等)		
後部座席タブレット	不具合・故障 (修理・交換)	営業部第三課 03-3383-3120	後部座席広告タブレットコールセンター (サードウェーブ) 050-3364-6350 (年末年始を除く9:00~21:00) 修理・交換が必要な場合、 コールセンターへ連絡→工場予約
			営業部第三課 03-3383-3120

※決済端末等の不具合の場合は、設置店へ行く前に、クレピコヘルプデスクへ連絡をいれてください。

★クレジット・電子マネー・PayPay・WeChatPay振込日★

05/30(木)~06/02(日) ⇒ 06/07(金)
06/03(月)~06/05(水) ⇒ 06/11(火)
06/06(木)~06/09(日) ⇒ 06/14(金)
06/10(月)~06/12(水) ⇒ 06/18(火)
06/13(木)~06/16(日) ⇒ 06/21(金)
06/17(月)~06/19(水) ⇒ 06/25(火)
06/20(木)~06/23(日) ⇒ 06/28(金)
06/24(月)~06/26(水) ⇒ 07/02(火)
06/27(木)~06/30(日) ⇒ 07/05(金)

【2024年6月水曜窓口休業日】



但し、事務所は通常通り開いています。

○賦課金、自賠責その他現金の取り扱いはおやすみです



日	月	火	水	木	金	土
	6月17日月曜日は前期事業者講習会 亀戸文化センター（カメラリアホール）					1
2 勉強会	3	4	5	6	7	8 理事会
9	10	11	12	13	14 西会計相談日	15
16 勉強会	17 前期事業者 講習会	18	19	20	21	22
23 勉強会	24	25	26	27	28	29
30	水曜日はすべての窓口業務はお休みです					

【2024年7月 水曜窓口 休業日】

日	月	火	水	木	金	土
	1	2	3	4	5	6
7 勉強会	8	9	10	11	12 西会計相談日	13
14	15	16	17	18	19	20
21 勉強会	22	23	24	25	26	27
28 勉強会 集団検診	29	30	31			



2024年 主な行事

6月17日（月）  
事故防止講習会  
亀戸文化センター  
（カメラリアホール）

7月28日（日）  
集団検診  
江戸川区総合文化センター

8月10日（日）～  
～8月18日（日）  
夏季休暇

< 墨東支部からのお知らせ >

☆チケット換金締め切り日



6月分 7月2日(火)  
7月分 8月2日(金)

☆東個協 ITカード

実施 令和6年4月26日(金)より

ハイオク 174円(税込み)  
レギュラー 164円(税込み)  
軽油 143円(税込み)  
LPG 113円(税別)

実施 令和6年3月16日(火)より

☆西会計相談日

6月14日(金)

令和6年6月度 トヨタモビリティ東京個人タクシー巡回サービス予定表

墨田向島店	6月 4日(火)	受付 9:30~15:30	1ヶ月・3ヶ月点検
葛飾白鳥店	6月 11日(火)	受付 9:00~15:00	1ヶ月・3ヶ月点検
一之江店	6月 18日(火)	受付 9:30~15:00	1ヶ月・3ヶ月点検
店舗裏口からの入場となります			
江戸川瑞江店	6月 25日(火)	受付 9:00~15:00	1ヶ月・3ヶ月点検
深川店	6月 11日(火)	受付 9:00~15:00	1ヶ月・3ヶ月点検

江東区にお住まいの方限定

深川店での巡回サービスは、敷地内の改装工事に伴い、月1回第二火曜日(店舗休業日)に実施させて頂いております。尚、月1回の実施にて受入れできる台数に限りがあります都合上、江東区にお住まいのお客様のみの受付とさせていただきます。今まで深川店をご利用頂いていた江東区以外にお住いのお客様は、深川店以外の上記最寄りの会場をご利用頂きますよう、お願い申し上げます。

令和6年4月分諸負担金納入状況

	支部員数	196名
4月1日~22日迄の全額納入者数	172名	87.7%
4月23日~月末迄の全額納入者数	9名	4.6%
4月末迄の未納の人数	15名	7.7%
	計196名	100%

滞納者未納金額(4月30日現在)

支部費等	2,686,000円
事業関係	56,705円
共済貸付	80,000円
合計	2,822,705円

令和6年5月支部事故報告

件数	歳	発生日	曜日	天気	発生時間	発生場所	責任の所在	事故の種類	人身	物件
1	72	R6.4.13	土	晴	16:00	江戸川区上篠崎4-16-23 駐車場でフロントガラス割られる	単独	衝突		○
2	76	R6.4.22	月	曇	15:55	江東区亀戸5-2 同時に左折で衝突	双方	衝突		○

重大事故速報 (東 個 協)

組合員 (78歳) 発生日時 令和6年4月22日 19時27分ごろ  
 場 所 東京都台東区今戸2-23  
 概 要 組合員は実車で住宅街を走行し信号のない交差点を直進した際右方から横断してきた歩行者と衝突した。歩行者の男性(39)は救急搬送され、顔面挫傷、鼻骨骨折で入院となった。

組合員 (77歳) 発生日時 令和6年4月24日 22時25分ごろ  
 場 所 東京都千代田区内幸町1-5  
 概 要 組合員は実車で国会通りから新橋二丁目交差点方面に走行し信号のない交差点を通過する際右から横断歩道を横断してきた歩行者と接触した。歩行者の男性(66)は救急搬送され左膝骨折と診断された。

組合員 (70歳) 発生日時 令和6年5月1日 22時49分ごろ  
 場 所 東京都港区港南1-4  
 概 要 【組合員死亡】組合員は空車で海岸通り方面から高浜橋交差点を旧海岸通りに左折したところで左側のガードパイプに衝突した。組合員は事故前吐血し咳き込みながら走行しており、その後組合員の死亡が確認された。

組合員 (70歳) 発生日時 令和6年5月16日 22時30分ごろ  
 場 所 東京都新宿区西新宿2-11-4  
 概 要 組合員は実車で北通りを新宿警察署から方南町方面に走行し新宿中央公園横を通過する際、右から横断してきた歩行者と衝突した。歩行者の男性(39)は救急搬送され右膝蓋骨骨折により入院となった。

横断歩道では必ず安全確認をしましょう！

横断しようとする  
 または  
 横断中の歩行者や  
 自転車がいるときは  
**必ず一時停止する**

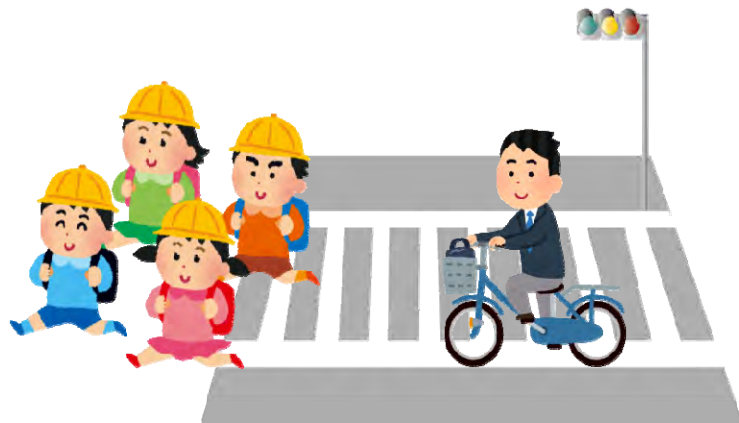



# フラン2025 安全通信 Vol.35

2024年4月30日 東京都個人タクシー交通共済協同組合 理事長 田中映二 発行

逆走・飛び出しお構いなしの

フル電動自転車・電動キック

追い抜き時には特に注意!

増殖中!



## 事業用自動車総合安全フラン2025

～安全トライアングルの定着と新たな日常における安全確保～

令和6年度 期間表彰対象分 支部別事故発生状況

東京都個人タクシー交通共済協同組合  
表彰規程第4条4(3)

令和6年4月1日から  
令和6年4月30日まで

\*フロントガラスおよび求償事故を除く。

支部名	組合員数		基礎値	事故件数	発生率		
	4月1日 人員	4月30日 人員					
1 北 第 二	100	99	99.5	0	0.00	0.00	
1 品 川 第 三	88	86	87.0	0	0.00	0.00	
1 世 田 谷 第 一	158	157	157.5	0	0.00	0.00	
1 世 田 谷 第 二	103	103	103.0	0	0.00	0.00	
1 世 田 谷 第 三	51	51	51.0	0	0.00	0.00	
練 馬	308	306	307.0	3	0.98	0.98	
南 多 摩	100	100	100.0	1	1.00	(1.00)	1.00
墨 東	196	196	196.0	2	1.02		1.02
品 川 第 二	93	94	93.5	1	1.07		1.07
武 三	180	180	180.0	2	1.11		1.11
野 方	90	90	90.0	1	1.11		1.11
文 京 第 二	73	73	73.0	1	1.37		1.37
葛 飾 第 二	205	201	203.0	3	1.48		1.48
杉 並	185	185	185.0	3	1.62		1.62

事故が多くなっています。安全運転で営業をお願いいたします。

<新規加入> おめでとうございます。

日和田 正美 さん 64歳 コード番号698  
 文京第一支部から移籍  
 令和6年4月1日付



お客様カード

郵便はがき  
 〒6,48790 340  
 6.4.30  
 東京都中野区弥生町5-6-6  
 東京都個人タクシー協同組合  
 お客様ご要望係 担当

①ご乗車日時 ②ご乗車区間 ③お支払料金 ④お支払方法

ご住所 〒 電話番号 氏名 花紙

**お客様ご要望カード**  
 ご乗車ありがとうございます。この車でご乗車の際、その他ご要望などがございましたら下記記載の上、ご返願ください。

組合員氏名 黒田 慶泰 ドライブ番号 00068  
 車両番号 足立 330 あ 8214

○行き先・経路の確認 【○】：しない  
 ○接客応対 【○】：ふつう・わるい  
 ○運転操作（安全運転） 【○】：ふつう・わるい  
 ○乗車時の挨拶 【○】：しない  
 ○お忘れ物の確認 【○】：しない  
 ○その他お預けの物、ご要望がございましたらご記入ください。

親切に降車時に足に障害のある為荷物をおろして下さいました。有難いことにF1御心申し上げます。

支部印 東京都個人タクシー協同組合 TEL.03(3384)1981



黒田慶泰さんお疲れさまでした。

親切に降車時に足に障害のある為荷物をおろして下さいました。有難いことにF1御心申し上げます。

日頃から健康に気を付けて安心・安全運転を心がけましょう！

健康起因の事故が増加傾向にあります。疾病の防止及び病気の早期発見のため、MRI検査を推進しております。下記の通り本部及び支部から検診料の助成を行っています。

脳のMRI検査受診者に助成金 本部助成金 3,300円  
 支部助成金 5,000円

東京都内の主な病院

医療機関名	住所	受診料(税込)	備考
明理会中央病院	北区東十条3-2-11	脳ドック11,000円 頸エコー3,300円	結果CD付き
高島平中央病院	板橋区高島平1-73-1	脳ドック(頸エコー含) 18,000円 ABI 1,000円	結果CD付き
板橋中央総合病院	板橋区小豆沢2-12-7	脳ドック22,000円	結果CD付き
イムス東京葛飾総合病院	葛飾区西新小岩4-18-1	脳ドック11,000円 脳ドッグ+心臓 (CT) 15,000円	結果CD希望の場合、追加料金1,500円
イムスリハビリテーションセンター 東京葛飾病院	葛飾区堀切3-26-5	脳ドック11,000円 脳ドッグ+心臓 (CT) 15,000円	結果CD希望の場合、追加料金1,100円
くどうちあき脳神経外科クリニック	大田区大森北1-23-10	脳ドック+頸部エコー20,000円	検査結果は後日主治医から説明されます
水町エムアールクリニック	渋谷区千駄ヶ谷1-1-16	脳ドック16,500円	診断結果票は後日ご自宅に郵送

詳細は支部までお問い合わせください。

7月28日(日)江戸川区総合文化センターに於いて健康診断を開催いたします。

## カラオケ部

日頃よりカラオケ部にご協力を頂きまして誠にありがとうございます。

### 月例会のお知らせ

6月23日(日) 18時からリベルタンゴ

7月28日(日) 18時から パブ海猫

8月はお休み

皆様の参加をよろしくお願ひいたします。



部長 柳田 智

## 野球部

4月22日から総会や試合当日雨天続きで試合を全く出来ていませんでしたがようやく出来ました。

5月27日 城北リーグ 対足立一 7-0 で勝利

本部大会決勝が6月10日に八潮北公園の野球場で10時から行われる予定です。

応援に来て頂ければ部員達の大きな力になると思います。

時間のある方は是非とも宜しくお願い致します。

引き続き部員募集中です！



部長 深谷 剛

## 囲碁将棋部

### 令和6年度東個協囲碁連盟開催のお知らせ

第130回東個協囲碁連盟大会・日本棋院

令和6年6月23日(日)

参加ご希望の方は部長までご連絡ください。

月例会の成績5月12日(日)

1位 佐々木 勝彦

2位 木村 義宣



### 月例会のお知らせ

6月の月例会は9日(日) 支部会議室にて開催いたします。

支部員の皆様、月例会に出席よろしくお願ひいたします。

### 【囲碁の問題】

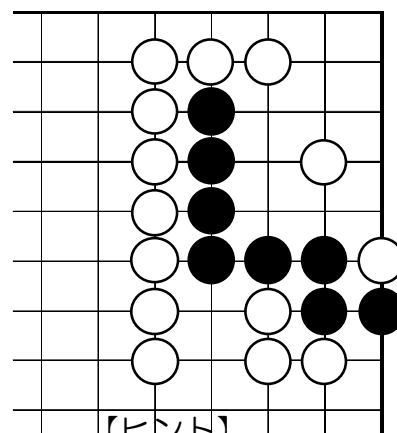

【ヒント】

黒先 コウになります  
(上級)

部長 宮下 正義

ボウリング部

令和6年5月度月例会 新小岩サニーボウル月例会の成績です。参加人数16名

順位	各賞	氏名	TOTAL
1位	優勝	小倉 克之	675
2位	準優勝	立川 文吾	674
3位	第三位	山屋 勇	656
4位	ユウキ保険賞	湯浅 忠夫	643
5位	飛び賞	粕谷 高久	633
6位	海猫賞	大星 正一	623
7位	飛び賞	山崎 恵子	623
8位		岡田 章浩	614
9位	中間優勝	小倉 力	604
10位	飛び賞	田島 光裕	599
11位		小堀 昭男	593
12位		齋藤 美絵子	592
13位		黒田 慶泰	590
14位		里 神 淳	582
15位	BB賞	丸山 一司	547
16位	海猫賞	齋藤 徳雄	540
ハイゲーム (男子)		山屋 勇	236
ハイゲーム (女子)		山崎 恵子	184

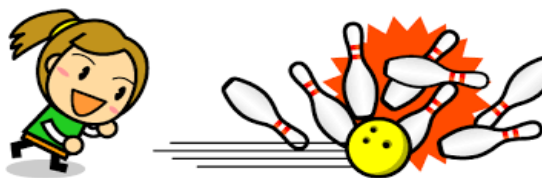

日頃よりボウリング部にご協力を頂きましてありがとうございます。  
次回は6月15日(土)に開催いたします。多数の参加をよろしくお願いいたします。

部長 山屋 勇

釣 り 部

日頃より釣り部にご協力頂き誠にありがとうございます。  
5/19に今年最初の月例会を開催致しました。  
浦安吉野家LTアジで渋い状況の中、トップは40匹の中川さんでした！



今月も鹿島ショウサイフグを予定しておりますので詳しくは掲示板等をご覧ください。  
皆様のご参加をお待ちしております。

部長 高橋 敏明

パソコン部

日頃よりパソコン部のご協力をいただき、ありがとうございます。

先般のパソコン部通常総会を4月29日(月)祝日支部会議室にて無事に開催いたしました事を、ご報告申し上げます。

お忙しい中、委任状ならびに懇親会の出欠票をご提出いただき、ありがとうございました。また総会当日にはお休みのところご出席を頂き、誠にありがとうございます。総会結果を申し上げますと、部員数69名に対し42名の委任状と総会ご出席者10名と合わせて52名でございました。よって、墨東パソコン部規約第十二条第一項の規定に基づき、過半数を超えた事により、本総会は有効に成立いたしました事を皆さまに、ご報告申し上げます。2024年度もさらに部員の方々が有意義な活動が出来るよう役員一同、より一層精進してまいりますので引き続き、皆さまのご理解とご協力を賜りますようお願い申し上げます。

総会后、懇親会を開催いたしました。前年と同様に24名もの方がご出席を頂き、感謝を申し上げます。大変皆様にとって有意義な意見交換の場として、少しでも喜んで頂けたら幸いです。

今後も部員の方の意見を取り入れながら、良いと思う事は可能な限り、積極的に取り入れて行きたいと考えておりますので、今後とも宜しくお願い致します。



パソコン部6月の開催は下記の通りです。皆さんの参加お待ちしております。

6月3、10、24日 10時～12時 支部会議室にて開催

部長 福島 久樹

囲碁解答

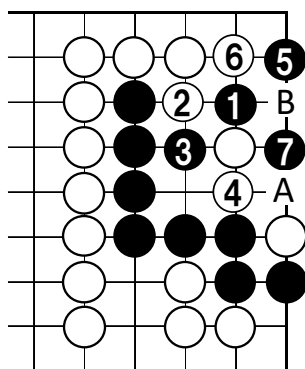

黒先コウ黒1は絶対の一着。  
黒5が好手で黒7までコウ。  
黒5で先に7では白5、黒A、  
白Bで死。

部長 宮下 正義

# タクシー中古車の高価買取・販売致します!!

在庫車も多数あります!

アルファード & ヴェルファイアHV・クラウンHV・カムリHV・ノア & ヴォクシーHV等々

低走行車・高年式車・安価車両等多数

- ・ディーラーで代替するが、下取り価格に納得いかない…
- ・タクシーで距離走ってるから値段が付かない…
- ・譲渡譲受で開業したが、車両が古いので買い換えたい…
- ・廃業で事業車は売却するが、足替わりの安価な車をお探しの方

新車納車は半年～1年待ち! 中古車は新車不足で高騰! 弊社へ電話1本で解決!!

全てローン可能です

無料出張査定致します! 高価買取に自信有り!!

(事故現状車・不動車・過走行車・年式の古い車・車種問いません)



## 株式会社 首都圏事業用車両販売

〒340-0022 埼玉県草加市瀬崎1-4-6

TEL 048-945-3321 fax 048-945-0295

担当:近藤 TEL 090-7286-1990

古物商(埼玉)431050056639



ホームページ用QRコード

PC検索用アドレス: sj-shb.com

提携指定整備工場 〒123-0874 東京都足立区堀之内1-14-17 株式会社 クラスタ東京 様



歴史を誇る信用第一の総合コンサルタント

# 西会計事務所

株式会社交通総合センター

代表取締役社長 西 学

申請・届出代行 会社設立及び個人タクシー事業の書類作成と運送事業の各種免許申請書類・報告・届出書類の提出・届出代行

経営相談 事業に関する実績の分析及び経営全般にわたるコンサルティングをはじめ講習会の設定及び講師の派遣

会計・税務代行 会計処理（伝票の作成・月次試算表・元帳の作成・分析表）及び経理指導・申告書類の作成・税務相談指導・税務調査の立会

帳票・書籍販売 運送事業者が使用する各種の伝票類・届出書類・報告書等の販売、オリジナル帳票等の作成・販売

税理士事務所  
税理士  
所長 西 学  
  
行政書士事務所  
行政書士 西 学

☆当センターはあなたの経営効率を上げるお手伝いをいたします

〒116-0014 東京都荒川区東日暮里4-15-8

電話 03-5604-2412 E-mail sogo@na-grp.co.jp HP⇒<http://www.na-grp.co.jp>

FAX 03-5604-2419 F A XとE-mailによる相談無料！

## サークル活動に参加しよう！

墨東支部ではサークル活動への皆様の参加を奨励しています。  
去る3月の臨時総会においてサークル部未加入の方は6月より協力金が発生します。  
この機会にサークル活動に参加しましょう！

各サークル部	
ボウリング部	囲碁将棋部
ゴルフ部	旅行部
野球部	カラオケ部
釣り部	パソコン部

サークル活動への皆さんの参加  
お待ちしております！

## 経理部からのお願い

水曜日のチケット換金はお預かりいたしますが、明後日の振り込みになります。  
ご理解のほどよろしくお願いいたします。

## 墨東支部 やすらぎ6月号

発行責任者 三浦 利文  
編集者 米田 茂・高蝶 大樹

